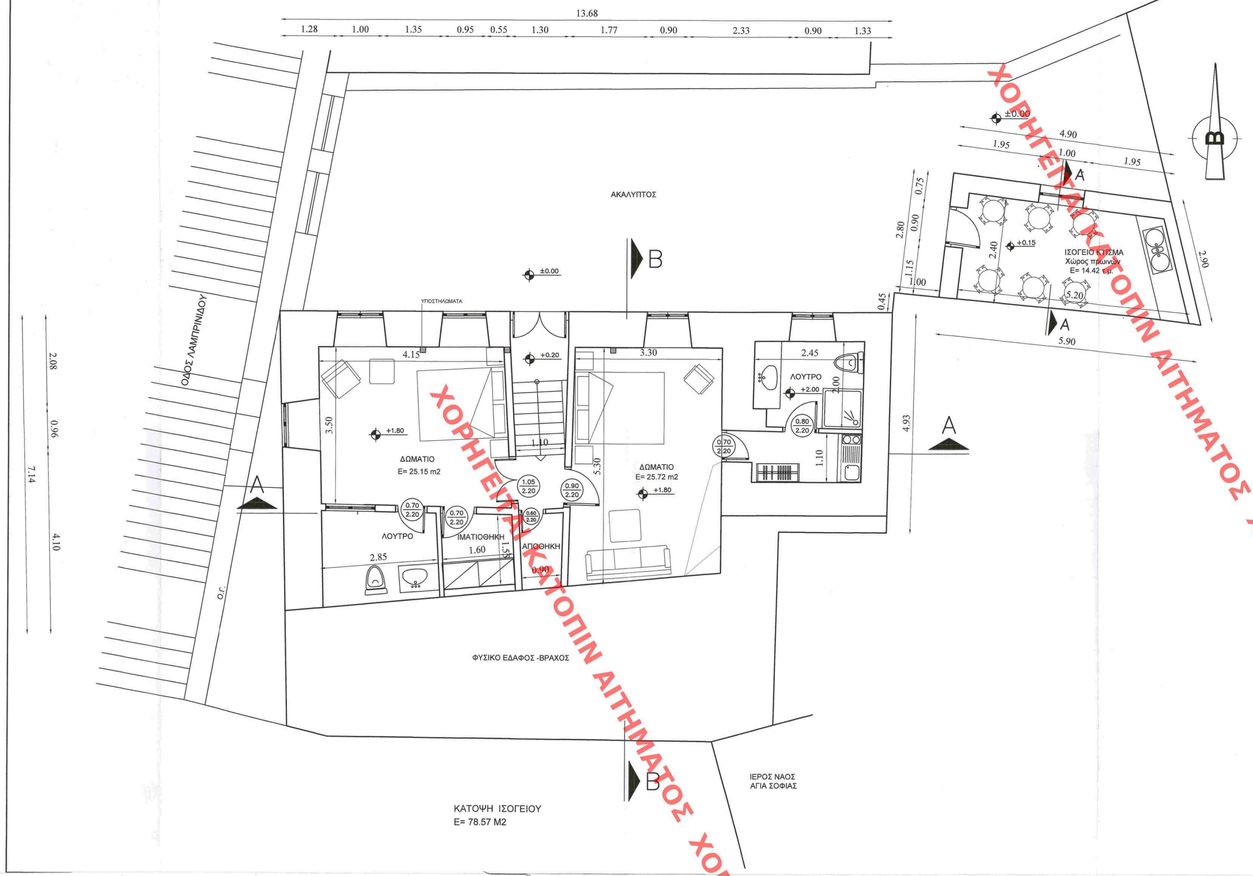

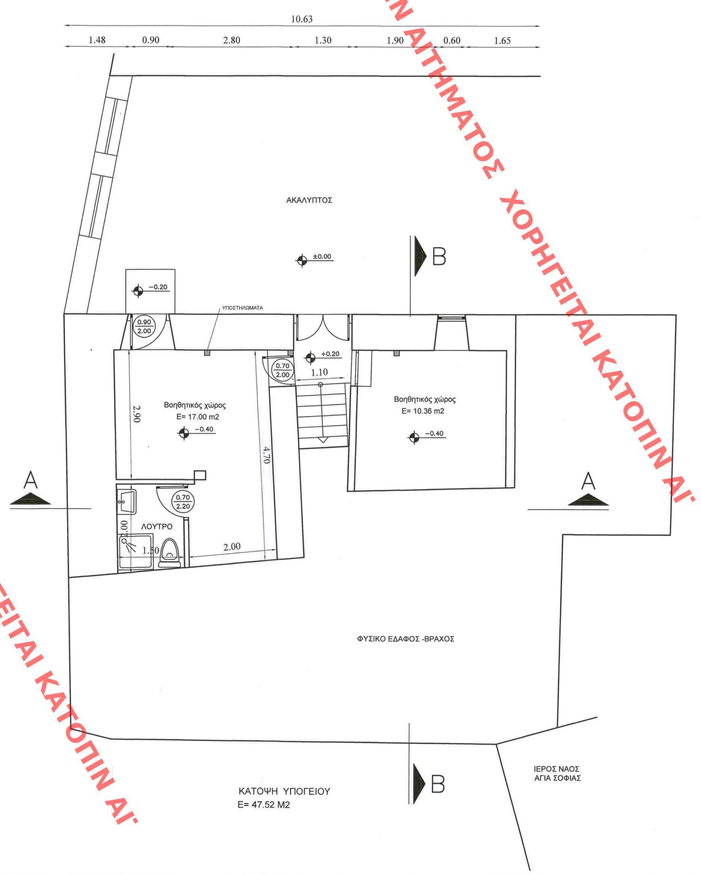

ΧΟΡΗΓΕΙΤΑΙ ΚΑΤΟΠΙΝ ΑΙΤΗΜΑΤΟΣ ΧΟΡΗΓΕΙΤΑΙ ΚΑΤΟΠΙΝ ΑΙ

ΥΠΟΥΡΓΕΙΟ ΠΕΡΙΒΑΛΛΟΝΤΟΣ ΚΑΙ ΕΝΕΡΓΕΙΑΣ
ΘΕΣΠΙΣΘΗΚΕ ΜΕ ΤΗΝ ΥΠ' ΑΡΙΘ. 175247/10.01.2022 ΤΡΑΠΕΗ
ΑΠΟΦΑΣΗ ΤΟΥ ΓΕΝΙΚΟΥ ΓΡΑΜΜΑΤΕΑ
ΤΟΠΟΓΡΑΦΙΚΩΝ ΚΑΛΚΟΥΝΟΥ
ΕΦΗΜΑΣ ΚΟΣΜΑΔΟΥ
ΑΡΧΙΤΕΚΤΩΝ ΜΗΧΑΝΙΚΟΣ

ΚΕΝΤΡΙΚΟ ΣΥΜΒΟΥΛΙΟ ΑΡΧΙΤΕΚΤΟΝΙΚΗΣ
Το παρόν σχέδιο
το Κ.Σ.Α. την
και εγκρίθηκε
2.4.2021
269
Ε. ΜΗΝΙΟΓΙΑΝΝΗΣ
ΕΛΛΗΝΙΚΗ ΔΗΜΟΚΡΑΤΙΑ

ΕΡΓΟΔΟΤΗΣ:	ΒΑΣΙΛΕΙΟΣ ΚΑΛΚΟΥΝΟΣ του ΑΘΑΝΑΣΙΟΥ ΑΙΚΑΤΕΡΙΝΗ ΚΑΝΕΛΟΠΟΥΛΟΥ -ΚΑΛΚΟΥΝΟΥ
ΕΡΓΟ:	ΕΠΙΣΚΕΥΕΣ , ΔΙΑΡΡΥΘΜΙΣΕΙΣ ΚΑΙ ΑΛΛΑΓΗ ΧΡΗΣΗΣ ΔΙΑΤΗΡΗΤΕΟΥ ΚΤΙΡΙΟΥ ΣΕ ΕΝΟΙΚΙΑΖΟΜΕΝΑ ΔΩΜΑΤΙΑ
ΘΕΣΗ ΕΡΓΟΥ:	ΟΔΟΣ ΚΩΝΣΤΑΝΤΙΝΟΥΠΟΛΕΩΣ 13 & ΛΑΜΠΡΙΝΙΔΟΥ 3 - ΝΑΥΠΛΙΟ
ΜΕΛΕΤΗΤΕΣ :	ΠΑΥΛΟΣ ΣΤΑΥΡΟΥΛΑΚΗΣ ΑΡΧΙΤΕΚΤΩΝ ΜΗΧ/ΚΟΣ
ΘΕΜΑ ΣΧΕΔΙΟΥ : ΠΡΟΤΑΣΗ ΚΑΤΟΨΗ ΥΠΟΓΕΙΟΥ & ΙΣΟΓΕΙΟΥ	ΑΡ. ΣΧΕΔΙΟΥ A-1
ΚΛΙΜΑΚΕΣ :	1 : 50
ΧΡΟΝΟΣ ΜΕΛΕΤΗΣ :	ΜΑΡΤΙΟΣ 2021

ΥΠΟΓΡΑΦΗ-ΣΦΡΑΓΙΔΑ ΜΕΛΕΤΗΤΗ

ΠΑΥΛΟΣ Β. ΣΤΑΥΡΟΥΛΑΚΗΣ
ΔΙΠΛΩΜ. ΑΡΧΙΤΕΚΤΟΝΑΣ ΜΗΧΑΝΙΚΟΣ
ΠΑΝΕΠΙΣΤΗΜΙΟΥ ΤΗΣ ΡΩΜΗΣ
ΜΕΛΟΣ Τ.Ε.Ε. ΑΡΙΘΜΟΣ ΜΗΤΡΩΟΥ 59358
ΑΚΑΔΗΜΙΟΥ & ΕΡΕΧΘΕΩΣ 1 - ΝΑΥΠΛΙΟ
ΤΗΛ. 27520-28358
ΑΦΜ: 012332284 ΔΟΥ: ΝΑΥΠΛΙΟΥ

ΕΛΕΓΧΟΣ ΥΠΗΡΕΣΙΑΣ
Το παρόν διάγραμμα συνοδεύει
την από 22/04/2021... αιτιολογική
έκθεση της Δ/νσης Α.Ο.Κ.Α.
Τμήματος Δ.Κ.
Η Τμηματάρχης
Ε. ΓΙΑΤΤΑ ΡΙΤΤΑ